ནམ་ཞིག་ཁ་བར་གི་མ་ལག་མཉེན་ཆས་ལེགས་གསོ་ཡོད་ཚེ། ཁ་བར་དམིགས་བསལ་བས་རང་སྒྲུལ་གྱི་ང་ཚོར་དྲན་བརྗེ་གཏོང་གི་ཡོད། ཁོན་ཀང་། ཁ་བར་བཀོལ་མཁན་མང་ཚེ་བས་དྲན་བརྗེ་དེ་རིང་ཕྱོང་ཕྱོང་གི་མེད་པ་འམ། ཡང་ན་ཐུར་དུ་ཤུར་ནས་ཕྱང་མེད་དུ་འཇོག་གི་ཡོད། ཕྱང་མེད་ཀྱི་མེད་ལུགས་འདིས་རང་གི་ཁ་བར་གྱི་མ་ལག་བཀོལ་ཚད་དུས་ཡུན་ཡོལ་ཟིན་པ་འམ་རེང་བར་བཟོས་པའི་གོ་སྒྲབས་དེ་འདྲ་ཞིག་ཏུ་ཀུ་གཏོར་བཅོམ་པས་དམ་འཛིན་བས་ཏེ། ཁ་བར་ནང་གསང་འཛིལ་བྱེད་ཕྱུའི་ཉེན་འཚབ་ཆེ་བ་ཡིན་པ་རེད།

ཀུ་ཤུ་ཁ་བར་དང་སྒེའུ་ཁང་ཁ་བར་གྱི་མ་ལག་ལེགས་གསོའི་དྲན་བརྗེ་རྣམས་ཐད་ཀར་ཀུ་ཤུ་བཟོ་ཚོང་ཁང་དང་མཡེ་ཁྲོར་སོ་ཆུང་བཟོ་ཚོང་ཁང་ནས་འགྲོར་གྱི་ཡོད། ཡིན་ན་ཡང། ཨེན་ཏོ་རེ་ཏ་ཁ་བར་ལ་མཚོན་ན། ཁ་བར་འཚོང་འགེ་མས་པ། དབེར་ན། ཁ་བར་བརྗེ་རགས་ཞབས་ཞུ་བ་དང། ཡང་ན། ཁ་བར་བཟོ་སྒྲན་པ་མོ་ཏོ་རོ་ལྟ་དང་མེམ་སང་སོགས་ནས་མ་ལག་གི་ལེགས་གསོའི་མཉེན་ཆས་མཁོ་གཏོང་བ་ཅི་ཡོད།

ལེགས་གསོའི་མཉེན་ཆས་ཀྱི་དྲན་བརྗེ་རང་ལ་སྒྲུག་ནས་ཞུགས་རྒྱུ་མེད། མཚམས་རེར་དེ་ལྟར་སྒྲུག་ཡུན་རིང་ཕྱང་མེད་ཁོར་ནས་ལྟག་སྲིད་པ་མ་ཟད། དམིགས་བསལ། ཁ་བར་མ་ལག་དེ་ཉིད་ཀྱི་ལེགས་གསོ་རྣམས་ཁ་བར་གྱི་ཁྱིག་བཅོས་ཀ་ལེགས། དེ་དོན་ཨེན་ཏོ་རོ་ཌེ་ཏ་ཁ་བར་ལ་དམིགས་བསལ་ཐུགས་ཟབ་གནང་དགོས་པ་དང། ང་ཚོའི་ངོས་ནས་ Android One དང་ Moto G ཁ་ཨེན་ཏོ་ཌེ་ཏ་བཅིག་དང་མོ་ཏོ་ཌ། ། ཞེས་པའི་ཐོན་རིམ་གཉིས་པོར་ལེགས་གསོའི་ཁྱིད་ཚོས་གང་ལེགས་ཡོད་པ་མཚམས་སྒྲོར་བེད་ཀྱི་ཡོད།

ཁ་བར་གྱི་བཀོལ་ཆས་རྣམས་ཀང་ལེགས་གསོ་བེ་ད་དགོས།

ཁྱེད་རང་གི་ལྟ་བཟོ་ངོད་པའི་ཁ་བར་ནང་བཀོལ་ཆས་གང་རུང་སྒྲིག་འཇུག་བས་ཚེ། བཀོལ་ཆས་དེ་ཚོར་ཁ་བར་ནང་གི་སེ་ར་ངོན་གནས་ཚུལ་བཀོལ་སྒྲོང་ཚོག་པའི་ཚོག་ཆན་ཕོ་ཕོ་ཀྱི་ ཡོད། དེས་ན་བཀོལ་ཆས་ཕོ་གི་མར་སྒྲིག་འཇུག་བྱེད་སྐབས་ཀྱི་དབང་ཚད་ཇི་ལྟར་སྒྲིག་པ་ལ་བརྟེན་ནས་བཀོལ་ཆས་ཁག་ཅིག་ལ་བཀོལ་ཚད་དབང་ཆ་ཆེན་པོ་ཕོ་ཀྱི ཡོད་པར་བརྟེན། བཀོལ་ཆས་རིགས་ཚང་མ་དུས་ཕོ་ལེགས་གསོ་བྱེད་གལ་ཆེན་པོ་ཡིན། གང་ཡིན་ཞེར་ན། བཀོལ་ཆས་དབང་ཚད་ཆེ་བ་ཞིག་ལ་དྲ་རྒྱ་གཏོར་བཅོམ་པས་གསང་འཛུལ་བས་ཚེ། བཀོལ་ཆས་དེ་ཉིད་བརྒྱུད་ནས་ཁ་བར་ནང་གི་སེར་དོན་གནས་ཚུལ་དང་རྒྱུན་འཛིལ་བཏང་འཕྲིན་ཁག་བཅོམ་རྒྱན་ཕུབ་པ་མ་ཟད། ལྟག་པར་ཁ་བར་དེ་ཉིད་རང་ཉིད་ལ་སློག་ལྟ་བྱེད་སའི་གསང་མིག་དང་ལོག་ཉན་ཝེ་ད་སའི་གསང་སྒྲན་ལག་ཚར་འགྱུར་སྲིད་པའི་ཉེན་ཧཚབ་ཡོད་པ་ཤེས་དགོས།

དེར་བཤད་ཁྱེད་རང་ལས་འབེལ་གཏམ་ཚོད་ཆེ་ཡང་རང་གི་ཁ་བར་མཉེན་ཆས་དུས་ཐོག་ལེགས་གསོ་གནང་དགོས། སྒྲུག་མ་སྟོང། ལེགས་གསོ་གི་ས།

དེ་བཞིན་དྲན་དགོས་པ་ཞིག་ཅི།

བཀོལ་ཆས་ལེགས་གསོ་བས་པ་ཅམ་གི་ཁྱེད་ཀྱི་ཁ་བར་གནས་ཚུལ་ལ་གསང་བའི་ཕྱོག་ལྟ་བྱེད་མི་ཐུབ་པ་ཡ་སྲིད། ཁ་བར་ནང་སྒྲིག་འཇུག་བས་པའི་བཀོལ་ཆས་ཚང་མས་ཁ་བར་གི་ སེར་དོན་གནས་ཚུལ་བཀོལ་སྒྲོང་བེད་ཀྱི་ཡོད་སྟབས། རྒྱུན་དུ་ནས་བཀོལ་ཆས་གཏེར་ལས་འཛོགས་འགེར་བའི་དངོས་འབྲེལ་དགོས་མཁོ་ཅན་རྣམས་སྒྲིག་འཇུག་བྱེད་དགོས་པ་མ་གཏོགས། དེ་མིན་བཀོལ་ཆས་ཡོད་ཚད་སྒྲིག་འཇུག་བས་པ་ནི། རྒྱ་ལམ་ཀྱི་མི་ཚང་མ་རང་གི་ནང་ལ་འགོད་ནས་ སེ་ར་གི་གནད་དོན་ལ་ཐེ་རྩས་བྱེད་དགང་སྒྲད་པ་ལྟ་བུ་ཆགས་ཀྱི་ཡོད་སྟབས། བཀོལ་ཆས་ཀྱི་དགོས་མཁོ་དང་དེའི་བཟོ་སྒྲན་དགང་ཚད་ཀྱི་འདེར་ས་ཁོར་ལས་ཡོད་ཟབ་གནང་དགོས་རྒྱ་ལམ་ཆེན་པོ་ཡིན།

བཀོལ་ཆས་ངན་པས་རང་གི་ཁ་བར་ཁྱུ་ཚོགས་བཅོམ་བཅུག་རྒྱ་མེད།

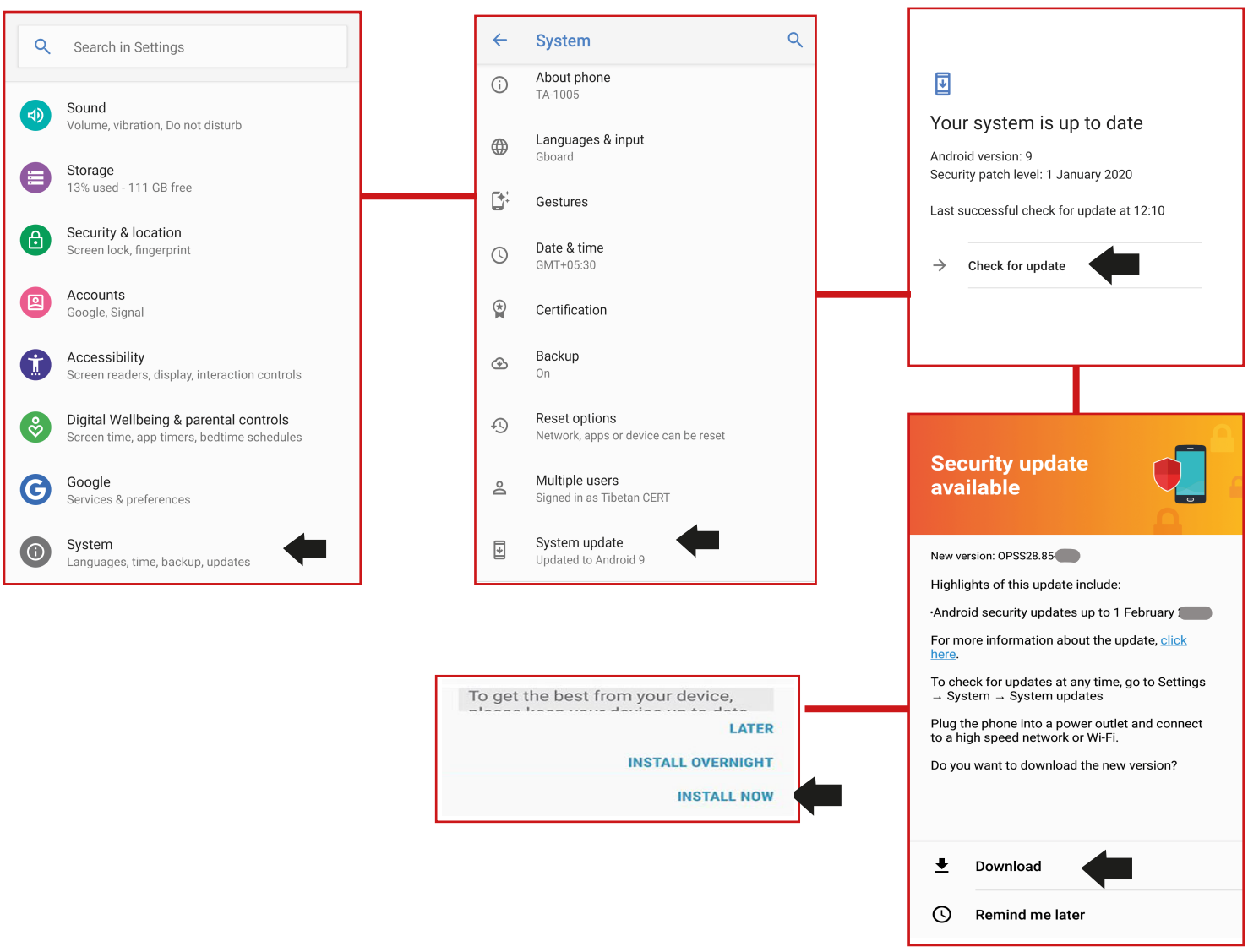

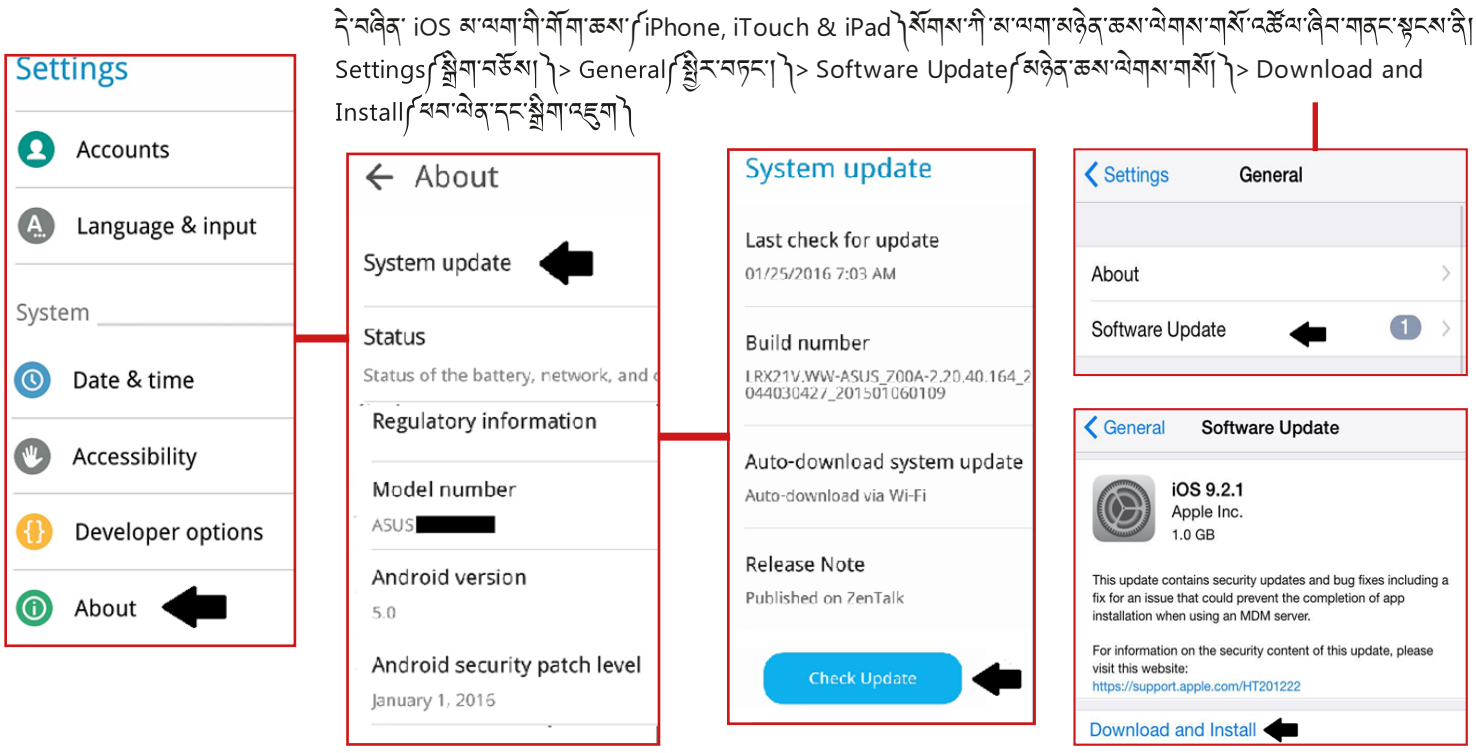

ད་ནས་ iOS མ་ལག་གི་གོག་ཆས་ (iPhone, iTouch & iPad) སོགས་ཀྱི་ མ་ལག་མཉེན་ཆས་ལེགས་གསོ་འཚོལ་ཞིབ་གནང་སྟངས་ནི། Settings (སྒྲིག་བཅོས།) > General (སྒྲིར་བཤད།) > Software Update (མཉེན་ཆས་ལེགས་གསོ།) > Download and Install (པར་ལེན་དང་སྒྲིག་འཇུག)

གལ་གནད། ཁ་བར་འདྲ་མིན་ལ་ལེགས་གསོ་མང་ཉུང་དགོས་མིན་ཀྱི་ཁྱད་པར་ཡོད་པ་ལྟར། རང་གི་ཁ་བར་བདེ་འཇགས་ཆེད་ཁ་བར་ལ་དུས་བསྒྲན་གྱི་ལེགས་གསོ་གང་ཐུབ་གནང་ཆོག་པའི་ཁྱད་ཆོས་ཅན་ཡོད་ན་ལེགས། དེ་དོན་ཨེན་ཏོ་ཌེ་ཏ་ཁ་བར་ལ་དམིགས་བསལ་ཐུགས་ཟབ་གནང་དགོས་པ་དང། ང་ཚོའི་ངོས་ནས་ Android One དང་ Moto G (ཨེན་ཏོ་ཌེ་ཏ་བཅིག་དང་མོ་ཏོ་ཌ) ། ། ཞེས་པའི་ཐོན་རིམ་གཉིས་པོར་ལེགས་གསོའི་ཁྱད་ཆོས་གང་ལེགས་ཡོད་པ་མཚམས་སྒྲོར་བེད་ཀྱི་ཡོད།